



COMUNIDAD EMBERA CATÍO EN BOGOTÁ. (EDUCOMUNICACIÓN)

GUILLERMO TORRES.
20181191021

INTRODUCCION.



ANTECEDENTES.

- Se remonta su existencia a 14 mil años antes de Cristo. (ultima glaciación del pleistoceno, creación de estrechos de hielo).
- En Colombia los aborígenes tienen inicio desde hace 10 mil años atrás.
- Conquista de América en 1492.
- Tuvieron papel representativo en la independencia de Colombia en ambos bandos. (Nariño, pasto y Cundinamarca)
- Jaibaná es su dios espiritual relacionado con el agua.
- DEZPLAZAMIENTO A LAS CAPITALESPO: VIOLENCIA DESPOJO DE TIERRA, TRASCULTURIZACION Y POBREZA.

INTRODUCCIÓN.

Reportaje basado en:
comunidad desplazada a
base del desarraigo por la
violencia.

EMBERA-CATÍO-HÁBITAT-
NATIVOS: éxodo, por
violencia.

ADMINISTRACIÓN DE
BOGOTÁ: no ha entregado
mayor ayuda a la
problemática

Búsqueda desde la
academia; Develación de la
situación social de la
comunidad EMBERA CATÍO.

DESLAZAMIENTO.

- Representan un constituyente político importante (constitución del 91, Artículo 7, Artículo 63, Artículo 330).
- Desplazamiento forzado por el control territorial (grupos al margen de la ley y grandes multinacionales) debido a intereses políticos y económicos.

Departamento	Municipio	Familias	Población	%
Bogotá, D.C.		146	868	36,76
Bolívar	Montecristo	22	120	5,08
Boyacá	Pto. Boyacá	29	160	6,78
Caquetá	Belén de los Andaq.	8	51	2,16
	Florencia	56	194	8,22
	Montañita	6	26	1,10
	S.Ant de Antena	12	47	1,99
	San Vicente	<u>47</u>	<u>231</u>	<u>9,78</u>
Subtotal Caquetá		<u>129</u>	<u>549</u>	<u>23,25</u>
Casanare	Villanueva	13	39	1,65
Meta	Granada	17	76	3,22
	La Uribe	51	150	6,35
	Lejanías	4	15	0,64
	Macarena	15	77	3,26
	Villavicencio	11	45	1,91
	Otros	<u>7</u>	<u>28</u>	<u>1,19</u>
Subtotal Meta		<u>105</u>	<u>391</u>	<u>16,56</u>
Santander	Pto. Parra	18	93	3,94
Tolima	Mariquita	<u>35</u>	<u>141</u>	<u>5,97</u>
Total población dispersa		497	2.361	100,00

Tomado de : plan
salvaguarda emberá
asentamientos dispersos

Pobreza.

- Desplazamiento en busca de mejores oportunidades a partir de finales de los años 70. (Dayana Domicó,2018)
- Principalmente a Bogotá.
- Situación de mendicidad.
- Habitabilidad en calle.
- Hacinamiento.

Despojo de tierras.

- Tenencia de tierras como principal problema de la sociedad colombiana.
- Afecta de manera directa a los indígenas.
- Se encuentran en las ciudades en contra de su voluntad.
- Baja protección del estado.
- En busca del retorno a sus lugares de origen.

Violencia.

- Actores armados y baja protección del estado como factores fundamentales del problema.
- Lugares ancestrales con grandes riquezas naturales.
- Narcotráfico como base del despojo.

DESPLAZAMIENTO.



PLANTEAMIENTO DEL PROBLEMA.

El desplazamiento hacia las urbes por parte de los nativos colombianos.

Comportamiento de los Emberá Catío en la ciudad.

Tratamiento que la ADMINISTRACIÓN DE BOGOTÁ les da; inadecuado e insuficiente.



Tomado de:

<https://accion13.org.co/EmberaKAtiosDesplazadosEnBogotaSinEsperanza.htm>

OBJETIVOS.

Objetivo General.

- El objetivo principal de este trabajo es buscarle solución a los problemas de los indígenas que permanecen desde hace varios años en nuestra capital, solicitarle a la Alcaldía que les voltee a mirar y no desconozca sus problemas, al igual que hace con los venezolanos, a los cuales se les ha recibido de la mejor manera .

Objetivos Específicos.

- Propender por una solución al desplazamiento de los Embera Catío, a través de la denuncia que este texto pueda hacer.
- Intentar dar a conocer las posibles soluciones para su retorno a la tierra de su origen, desde la Capital del País.

MARCO TEORICO.

Los Embera Catío.

- La CCJ advirtió que la supervivencia del pueblo se encuentra en grave riesgo, debido al conflicto armado, la militarización de su territorio, y el no funcionamiento de los aspectos culturales y las ayudas del Gobierno.
- Los Emberá pertenecen al grupo de los chocoes, el pueblo están distribuidos a lo largo del litoral Pacífico.
- Las comunidades Embera Catío adoptan el cabildo.
- **Imposicion de cultura occidental.**
- Perdida paulatina de su cultura.

GOBIERNO.

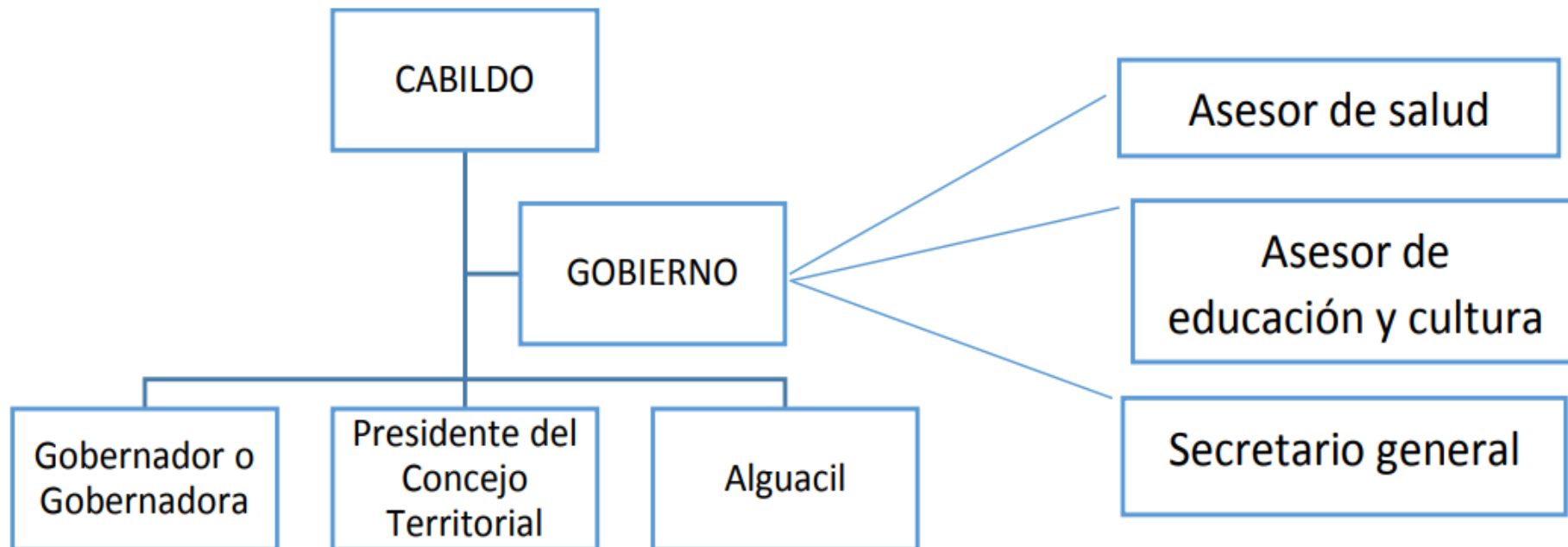

Estructura Política.

- Acuden a consejos de sabios para la toma de decisiones importantes.
- Los Embera , como todas las sociedades , se organizan a través de los miembros de la comunidad mas viejos , a los cuales se les consultan las tomas de decisiones de los asuntos mas importantes y pocas veces acceden a consultar al hombre blanco, en los temas de salud , justicia y educación.

DISTRIBUCION GEOGRAFICA.

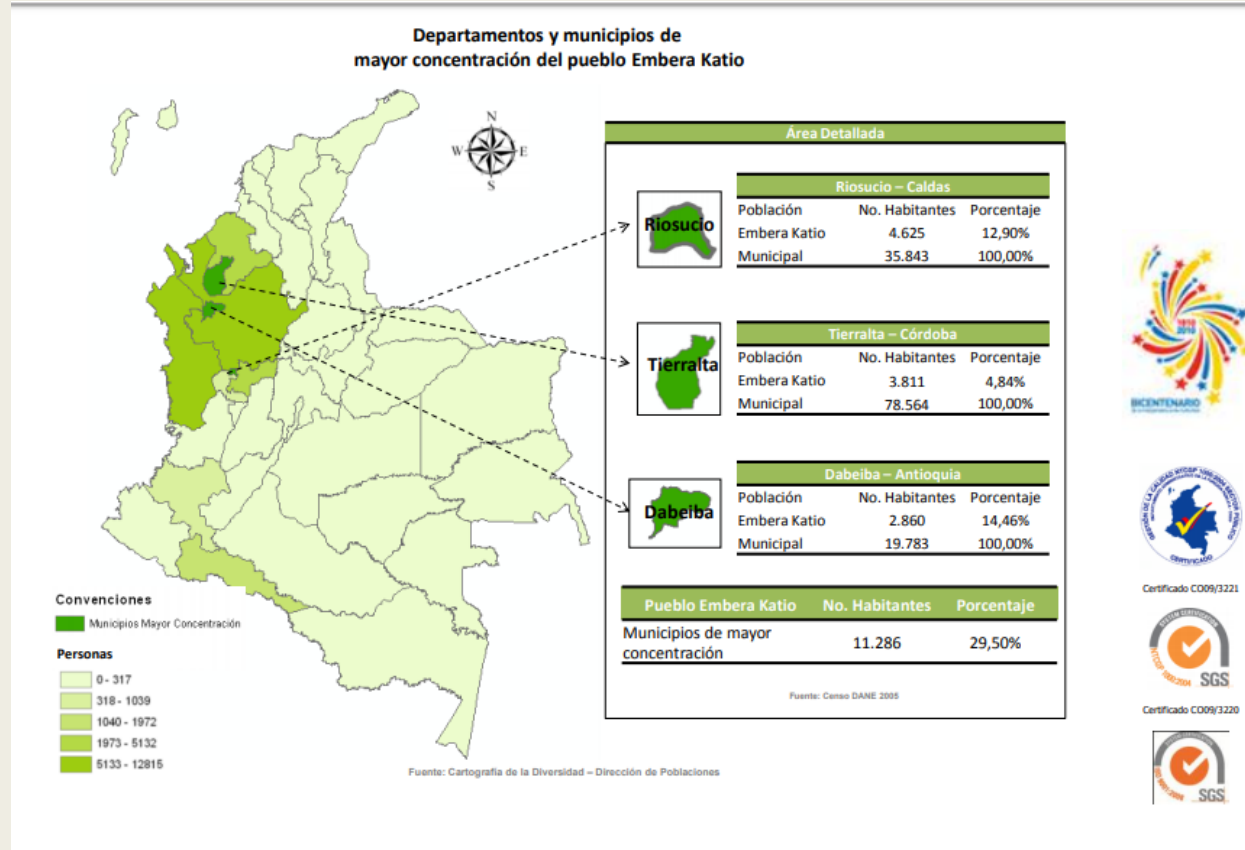

FUENTE: DANE censo 2005, MINISTERIO DE CULTURA

El aspecto geográfico o su ubicación en Colombia.

- En Colombia , los asentamientos de los Emberá se encuentran , básicamente , en el occidente del país , Chocó , Antioquia, Risaralda , Cauca y Nariño. Solo muy pocos de ellos han llegado a vivir a Bogotá , con los consabidos inconvenientes de hacinamiento , mendicidad y habitabilidad en calle que ya conocemos.

Transculturización.

Tabla 2. Indicadores demográficos del pueblo Embera-katio

Indicadores	Total		Hombres		Mujeres	
	Valor	%	Valor	%	Valor	%
Población	38.259	100%	19.383	50,7%	18.876	49,3%
Habla la lengua de su pueblo	25.692	67,2%	12.997	50,6%	12.695	49,4%
Algún Estudio	15.599	40,8%	8.551	54,8%	7.048	45,2%
Analfabetismo	15.980	41,8%	7.443	46,6%	8.537	53,4%
Días de ayuno	5.272	13,8%	2.662	50,5%	2.610	49,5%

Tabla elaborada con base en Censo DANE 2005.

Transculturización.

- Según HIGINIO OBISPO.
- Producida a partir de la llegada de los españoles y la implementación de decretos reales para la conversión de los pueblos aborígenes.
- Implantada hasta en sus nombre.
- Religión alterada como base de transculturización.

ESTADO DEL ARTE.

- Mujeres morenas, de estatura mediana, sentadas en aceras, estaciones de TransMilenio y semáforos, con niños en brazos y rodeadas por collares artesanales o, en su defecto, con un vaso de plástico mendigando, es un panorama cotidiano en las calles de la ciudad. A tal punto que ya no generan atención sino indiferencia.

ESTADO DEL ARTE.



METODOLOGIA.

Con base a ayudas tecnológicas.

Entrevistas a personalidades del mundo político concernientes al tema.

-Se realizo entrevista a Higinio Obispo presidente de la organización nacional indígena de Colombia (ONIC).

-También se entrevistó a la señora Dayana Domico, además de la anterior secretaria de integración social Cristina Vélez Valencia.

- Entrevistas a indígenas embera en Bogotá.
- Exhaustiva investigación en los entornos mas populares de la capital del país.
- Investigación bibliográfica en las bases de datos mas afines al tema.

CONCLUSIONES.

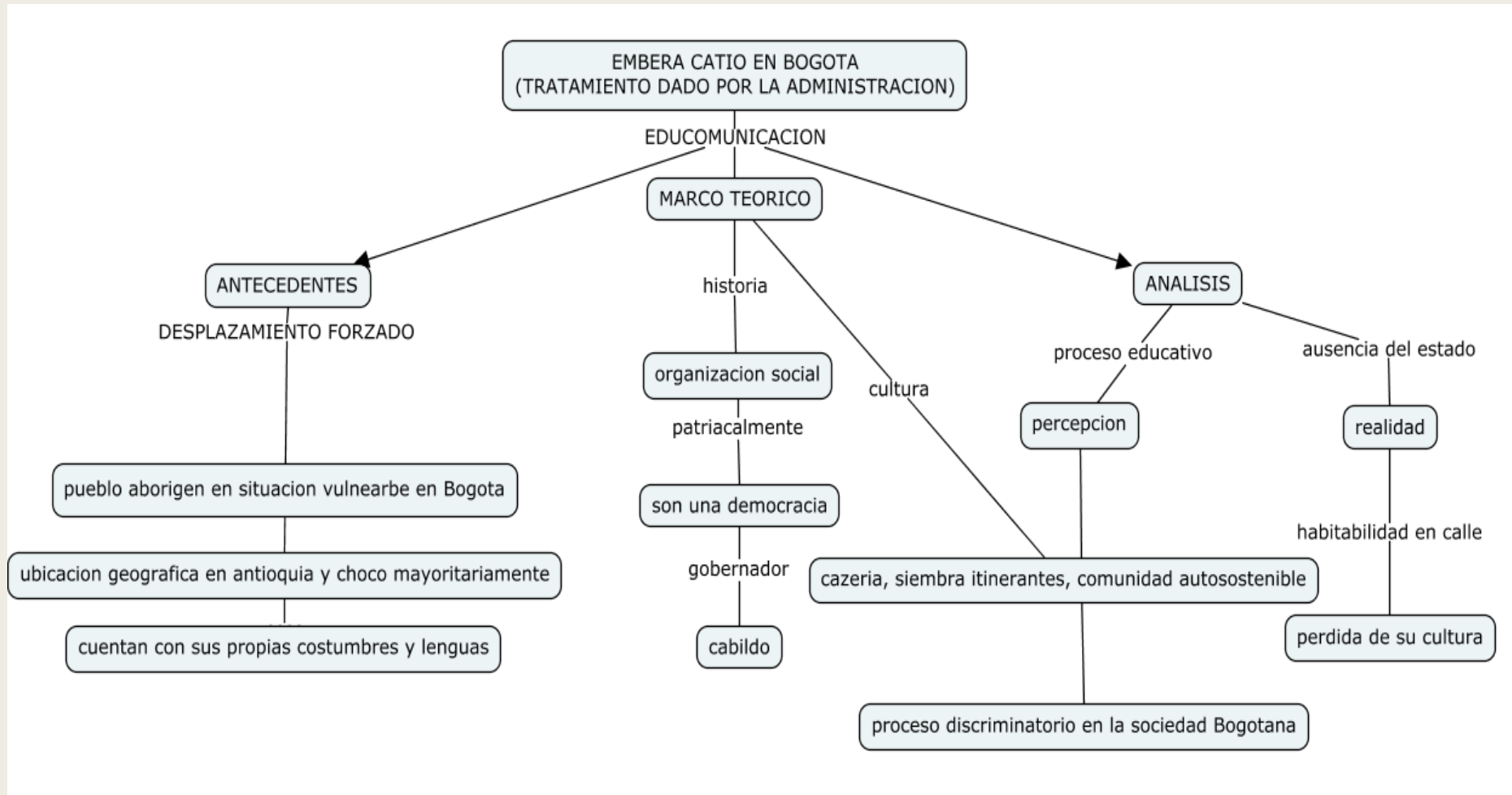

HALLAZGOS.

- La comunidad ha sido desplazada de sus territorios ancestrales.
- Aquí podemos encontrar como victimarios a todos los actores de este conflicto.**6.2.2** Con la llegada a las urbes se nota que hay discriminación, rechazo, y apatía por parte de los gobiernos locales para reubicarlos.
- Evidenciado en su forma de vida en la ciudad.
- La administración de Bogotá a través de la secretaria social, solamente le ha prodigado vivienda a algunos de ellos.
- Al encontrarse en una urbe que solo habla castellano, los embera catío necesitan adaptarse a ese idioma.
- Se hace necesario capacitar docentes en lengua embera para evitar que pierdan su cultura y su dialecto.

BIBLIOGRAFIA I CIBERGRAFIA.

- Cabrera Lorena (2015) CARTOGRAFIA SOCIAL DE LA COMUNIDAD EMBERA DESPLAZADA ASENTADA EN LA CIUDAD DE BOGOTÁ.
- PRESENCIA EMBERA EN EL ÁREA METROPOLITANA CENTRO OCCIDENTE William Mejía Ochoa (2014).
- PLAN SALVAGUARDA EMBERA ASENTAMIENTOS DISPERSOS:
https://www.mininterior.gov.co/sites/default/files/p.s_chami_y_katio_poblacion_dispersa_0.pdf
- PRÁCTICAS CULTURALES Y REPRESENTACIONES SOCIALES EMBERÁ EN BOGOTÁ Estudio de caso de la práctica chamánica emberá, Jaibanismo Laura Alejandra Osorio Gómez.(2012)
- Aguirre Licht, Daniel (1998) Fundamentos Morfosintácticos para una gramática Embera. CCELA, Universidad de los Andes, Bogotá. ISBN 9057-98-5
- Llerena Villalobos, Rito [Coordinador] (1995) Estudios fonológicos del grupo Chocó. CCELA, Universidad de los Andes, Bogotá.
- Hernández, Camilo (ed.) (2001) Emberás. Territorio y Biodiversidad:39-40, 75-85. Bogotá: Programa Semillas. [ISBN 978-958-96612-7-0](#)
- Santa Teresa, Fray Severino de (1924) Creencias, usos y costumbres de los indios catíos de la prefectura apostólica de Urabá. Imprenta san Bernardo, Bogotá.